GEISTHEILUNG – ein psychopathologisches Phänomen oder Wirken Gottes?

Dr. med. Samuel Pfeifer
Klinik Sonnenhalde - Riehen / Schweiz

Überblick

- Einige Impressionen zum Thema Geistheilungen
- Die Sehnsucht nach Heilung und das Unvermögen der Medizin
- Spontanheilung und Placeboeffekt
- Praxis und Grundannahmen der Geistheilung
- Evidence Base der Geistheilung
- Schlussfolgerungen

Relief am buddh. Tempel in Borobudur / Java
ca. 1000 n.Chr.

Jesus als Heiler

Christlicher Heiler

Esoterische Heilung

Spirituelle Chirurgie / Philippinen

Vielschichtigkeit

- Individuals and organizations involved with spiritual healing may use many different approaches and styles.
- Official licensure is lacking in this area. In England, there are thousands of practitioners registered in numerous healing organizations.
- Therapies include distance healing, therapeutic touch, Ayurveda, prayer, pastoral counseling, supernatural healing sources, metaphysical healing and Reiki. These therapies may be grouped under the concept of holistic care.
  - Quelle: www.naturalstandard.com

SONNENHALDE

Spirituelle Öffnung notwendig

- **What Is Spiritual Healing?**
- Spiritual healing is a term given when a person cleanses their mind and body by opening up new channels of energy and schools of thought that previously they were either unaware of, of didn't pay any regard to. Most spiritual healing begins with an already established 'healer' encouraging the affected individual to address issues in their life using different modes than before. This can include using touch, questions, positive thinking and changing the level of awareness.
  - www.backpainexpert.co.uk

SONNENHALDE

Medieninteresse

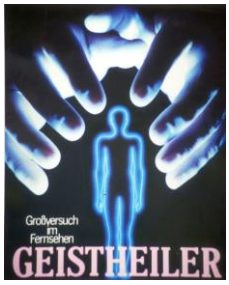

Spontanremission

Dr. Herbert Kappauf, Onkologe : Wunder sind möglich. Herder.

- Als Spontanheilung (synonym Spontanremission, Spontanregression) wird eine unerwartet eintretende Besserung oder Genesung (Heilung) einer Krankheit bezeichnet, die normalerweise einen anderen Verlauf nimmt.
- Häufigkeit: 1/100.000
- Unabhängig von äusseren Einflussfaktoren (Heilmethode, Ernährung, Gebet)

Placebo-Effekt

F. Benedetti et al. (2005), Neurobiological Mechanisms of the Placebo Effect, in Journal of Neuroscience, 25:10390–402.

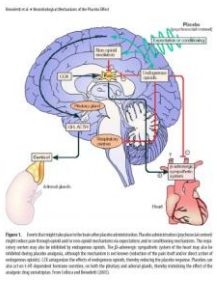

- Placeboeffekte sind positive Veränderungen des subjektiven Befindens und von objektiv messbaren körperlichen Funktionen, die der symbolischen Bedeutung einer Behandlung zugeschrieben werden. Sie können bei jeder Art von Behandlung auftreten, also nicht nur bei Scheinbehandlungen.

Bio-psycho-soziales Modell

Forschungsergebnisse

- Zumeist «anekdotische» Beweise / Einzelfälle
- Kein einheitliches Muster – «black box»
- Studien und Beobachtungen zeigen, dass Heilungen um so eher erfolgreich sind, wenn folgende Faktoren gegeben sind:

Black Box der Heilung

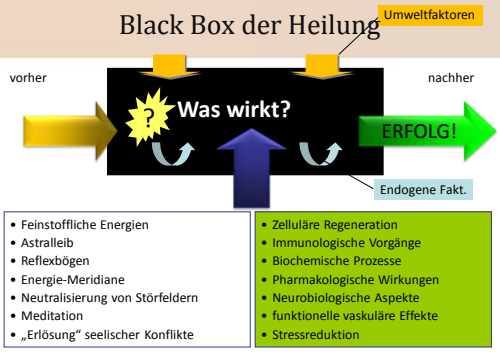

Ein Modell

- Not, Leiden, Hoffnungslosigkeit (Krankheitserleben)
- Psyche, Emotion, Erwartung
- Psychophysisches Erleben (Wärme, Strom etc.)

«Kanal»

- Direkte Wirkung
- Engel
- Geistwesen (pos. / neg.)
- **Geistheiler**
- Heilende Energien
- Channeling
- Berührung
- Materielle Übertragung (Wasser, Amulett etc.)

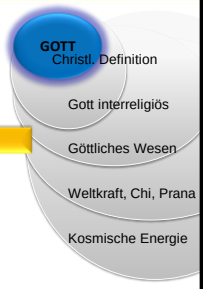

Forschungsergebnisse

- Zumeist «anekdotische» Beweise / Einzelfälle
- Kein einheitliches Muster – «black box»
- Studien und Beobachtungen zeigen, dass Heilungen um so eher erfolgreich sind, wenn folgende Faktoren gegeben sind:
  - Leiden ohne schwerwiegendes organisches Korrelat (z.B. Krebs, Infektionen)
  - Chronischer und fluktuierender Verlauf (z.B. MS, Arthroseschmerz)
  - Teilleistungsstörung (Sehbehinderung, Gehbehinderung)
  - Laiendiagnosen (die bereits durch alternative Methoden gestellt werden)
  - Psychische Probleme, bei denen wiederum die Kriterien chronischer und phasenhafter Verlauf bestehen

Beispiel: Auswirkungen geistiger Heilung

- «Persönlich merke ich, dass ich viel freier geworden bin und viel direkter die Liebe Gottes kommunizieren kann.
  Seit meiner offenen Vision von Jesus während der ersten Beratung in der HeilBAR bekam ich recht Freude zum Segnen und den Mut, Leute direkt auf den Glauben anzusprechen oder mit ihnen zu beten…
  … und es geschieht wirklich etwas, z.B. schnelle Heilung nach Operationen, Menschen bekommen Mut für Veränderung und Vertrauen auf Gottes Hilfe. Diese Erfahrungen sind so ermutigend für mich.

  Bei meinen Augen (Schielen) habe ich noch keine Veränderung festgestellt. Nun glaube ich, dass mein „innerer Blick" direkt auf Gott fokussiert ist, und dass meine Augen diesem dann folgen…»

  - *Daniela T.* - *www.heilBAR.ch*

Schlussfolgerungen

- Viele Heilungen sind letztlich nicht erklärbar
- Funktionelle Erkrankungen mit fluktuierendem Verlauf und chronischem Gepräge haben eine deutlich höhere Erfolgsrate als Krankheiten mit einem eindeutigen somatischen Korrelat (z.B. Krebs, Infektionen etc.)
- Psychische Faktoren spielen mit grosser Wahrscheinlichkeit eine Rolle, reichen aber nicht für die Erklärung.
- Im religiösen Bereich stellt sich die Frage, ob mit der Heilung eine Veränderung der Überzeugungen bzgl. Gottesbild erfolgt, bzw. wem ein «Geheilter» die Besserung zuschreibt.

SONNENHALDE

Besten Dank für Ihre Aufmerksamkeit!

DOWNLOAD: www.seminare-ps.net